

目次

- 商工会議所の保険制度…………… 2
- 一日公庫のご案内…………… 3
- 柏商工会議所の活動報告…………… 4
- 生活習慣病健診案内…………… 5
- 柏の景気情報…………… 6
- 会報誌「商工かしわ」読者アンケートのお願い…………… 7
- ミライ・カンパニー…………… 8
- サイバーリスク対策セミナー…………… 8

柏商工会議所  
〒277-0011 柏市東上町7-18  
☎04-7162-3311  
☎04-7162-3322  
発行人:高橋直資



🌸 かしわのヒト 🏠 かしわのミセ ✨ かしわのミライ

経営リスクから  
会社と従業員を守る

商工会議所の

# 保険制度



ビジネス総合保険制度



休業補償プラン



業務災害補償プラン

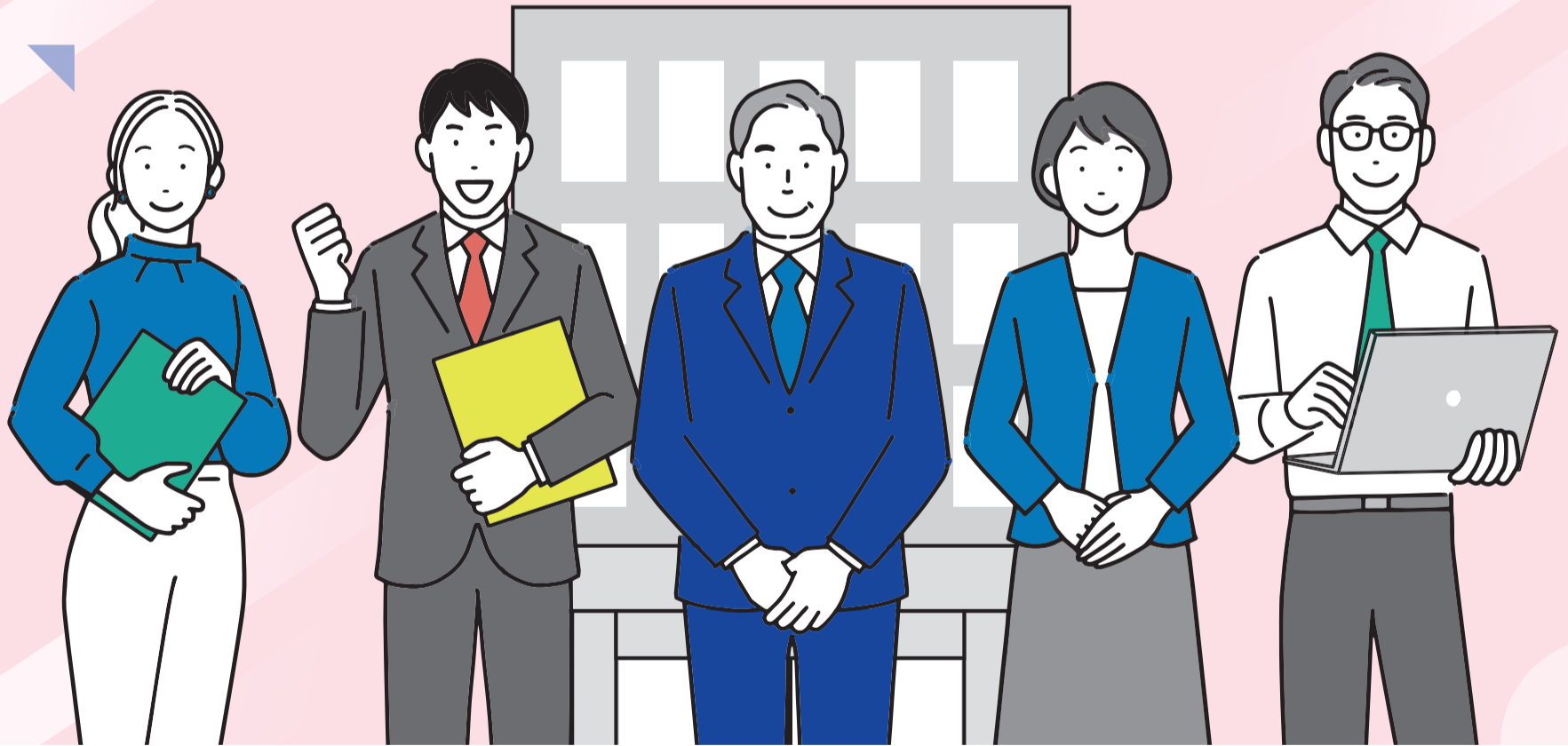

ORCHID 株式会社  
**オーキッド**

千葉県柏市あけぼの2丁目1番地29号  
http://www.orchid-estate.ne.jp e-mail info@orchid-estate.ne.jp

賃貸から  
不動産売買・活用まで  
ご相談下さい。

モバイルスペース施工例 【 埼玉県 無人店舗 】

**MOBILE SPACE** by **三協フロンテア** 千葉県柏市新十余二5番地



詳しい情報はこちら

# 商工会議所の保険制度

☎業務課 04-7162-3315

会員事業者の経営リスクの担保や、従業員の福利厚生の実施を目的にご加入いただける団体保険制度です。当所会員企業であれば団体割引の適用を受けることができ、低廉な保険料で様々な補償に備えることが可能です。

## ビジネス総合保険制度 ここがおすすめ!!

- 被災時の復旧・運転資金確保 (リスクファイナンス) 対策に
- 賠償責任(サイバー、事業活動等)のリスクを総合的に補償
- 災害(火災、水災、雪災等)による事業休業も補償

最大約33%割引(注)

## 業務災害補償プラン ここがおすすめ!!

- 職場において深刻化する熱中症リスクへの備えに
- 中高年従業員で増加しているケガの補償・福利厚生の実施に
- パート・アルバイトを含む全従業員を、無記名式で包括補償

最大約58%割引(注)

## 休業補償プラン ここがおすすめ!!

- 病気やケガで休業している間の所得減少の備えに
- 就業外、国内外を問わず、365日24時間補償
- 経営者本人と従業員のほか、自営業者も加入可能

最大約55%割引(注)

### 低廉な保険料でご加入いただける、会員のための商工会議所保険制度

#### ビジネス総合保険制度

- ・会員事業者を取り巻くリスクに対する補償のモレ・ダブリを解消し、一本化して加入可能
- ・賠償責任(生産物、リコール、情報漏えい・サイバー、施設・事業活動遂行等)リスクを総合的に補償
- ・災害(火災、風災、水災、雪災等)による事業休業も補償(※1)

(※1) 災害(火災、風災、水災、雪災等)による事業休業リスクについては全ての引受保険会社で補償可能です。ただし、地震を原因とする場合に関しては、以下、保険会社となります。東京海上日動にて、引受可能地域において、地震(契約者が特定した敷地内が所在する都道府県の震度観測点において震度6強以上が観測される場合に限り)による完全休業の損失に対して、地震休業補償特約で補償できます。また、東京海上日動にて、引受可能地域において、地震、噴火(地震、噴火による津波、洪水その他の水災)による財物(建物、設備・什器等、商品・製品等)の損害に対して、地震危険補償特約で補償できます。損保ジャパンにて、引受可能地域において、地震、噴火(地震、噴火による津波、洪水その他の水災)による財物(設備・什器、商品・製品等)の損害に対して、物損害担保条項・地震危険補償特約で補償できます。引受可否や補償対象については、代理店または保険各社までお問い合わせください。

#### 業務災害補償プラン

- ・労災賠償に備える「使用者賠償責任補償」を標準セット
- ・「従業員のケガ」と「企業の賠償リスク」にダブルで備えることが可能
- ・役員個人の賠償責任も補償
- ・政府労災保険の給付を待たずに企業に保険金のお支払いが可能(※2)
- ・パート・アルバイト、派遣労働者のほか、下請負人も補償対象可能
- ・パワハラ、セクハラ等による事業者、役員、使用人の法律上の賠償責任を補償(オプション)
- ・「健康経営優良法人(※3)」または「健康経営銘柄(※3)」に認定された事業者に対し、割引を上乗せして適用
- ・建設業の場合、経営事項審査制度の加点対象
- ・天災危険を補償する特約(任意付帯)により、業務・通勤中に地震や津波等に遭遇してケガをされた場合や死亡された場合も補償可能

(※2) 政府労災保険への加入が必要です。精神疾患、脳・心疾患等の疾病や自死は政府労災で認定されれば補償可能。  
 (※3) 従業員等の健康管理を経営的な視点で考え、戦略的に実践している大企業や中小企業等を日本健康会議が認定。健康経営は、NPO法人健康経営研究会の登録商標です。

#### 休業補償プラン

- ・就業外での病気・ケガまで補償(国内外を問わず、365日24時間補償)
- ・医師の診査が不要で加入手続きが簡単(所得補償、団体長期障害所得補償、医療補償、がん補償、介護補償等の加入には健康状態告知が必要)
- ・天災(地震・噴火・津波等)によるケガも補償
- ・入院のみならず、医師の治療を受けて自宅療養している就業不能の場合も補償
- ・家事従事者の方も加入可能(入院時のみ補償)
- ・1年を超える長期休業の補償もご用意
- ・介護の補償もご用意

(注) 割引率は、引受保険会社・商品により異なります。割引率根拠については、各保険会社のパンフレットをご参照ください。商工会議所のスケールメリットによる割引が適用された保険料にてご加入いただけます。

※詳細は各保険会社のパンフレットをご参照ください。



引受保険会社	ビジネス総合保険制度	業務災害補償プラン	休業補償プラン
東京海上日動火災保険株式会社	事業活動包括保険	業務災害総合保険	団体総合生活保険(休業、がん、医療、傷害、個人賠償責任等補償)
損害保険ジャパン株式会社	事業活動総合保険		所得補償保険、団体長期障害所得補償保険、傷害総合保険、新・団体医療保険
三井住友海上火災保険株式会社	企業総合賠償責任保険	業務災害補償保険	所得補償保険、団体長期障害所得補償保険
あいおいニッセイ同和損害保険株式会社	企業包括特別約款、企業総合賠償特約セット賠償責任保険	業務災害補償保険	所得補償保険団体契約(天災危険補償特約(所得補償保険用)セット) 団体長期障害所得補償保険
大同火災海上保険株式会社(沖縄県内)	賠償総合保険	業務災害補償保険	—

保険制度 HP



2026年6月 26TC-000382

**第6回 アピエミュージックフェスタ**  
 ~オールディーズファンが楽しむ~ **入場無料**  
**“銀座ケントス”専属バンド sweet child 出演!**  
**6/27(土)** 13:00 柏市立柏高等学校吹奏楽部  
 16:00 sweet child (銀座ケントス専属バンド) ★大ピンコ大会 14:10★  
**6/28(日)** 13:00 開智国際大学吹奏楽部  
 ★大ピンコ大会 14:10★  
 オールディーズで盛り上がる♪  
 踊って聴けるライブコンサート!  
 会場 **アピエ1階にて**  
 〒277-0872 柏市十倉二249-5 TEL 04-7190-5577

**岡本硝子株式会社**  
 illumiro  
 “ガラスのあらゆる可能性を探求し、  
 人々の豊かな暮らしに貢献します。”  
 illumiro 販売中!  
 柏市十倉二380番地  
 岡本硝子株式会社  
 04-7137-3111

**魚の北辰**  
**【鮮魚専門販売店】**  
 ●柏高島屋 本館 地下1階 ☎04-7128-6511  
 ●テラスモール松戸店 ☎047-309-7770  
**【飲食店】**  
 ●和食会席 漁師の里  
 (柏の葉キャンパス駅前) ☎04-7132-5711  
 詳しくは**魚の北辰**を検索して、HPをご覧ください。

案内

無料 要予約 非会員も可

### 日本政策金融公庫の担当者による出張相談会！ 一日公庫のご案内

日本政策金融公庫の「担当者による相談会」を完全予約制で開催します。皆様が考えている事業内容がどのように評価されるのか、実際の融資担当者に相談してみたいか、がでしょうか？ 先着順になりますので早めにお申し込みください。

一日公庫のメリット

- ・当所で、日本政策金融公庫の融資担当者と直接の面談が可能です。
- ・事前に決算書等の資料をご提出頂けますと、より迅速に融資審査結果をご連絡できます。(面談内容により、後日となることもあります。)
- ・融資制度全体にかかるお問い合わせや相談も可能です。

時 6月5日(金)、7月3日(金)

両日ともに ①10:00~12:00 ②13:00~15:00 ※1社1時間以内

内 ▶開業、新規事業、増店舗の資金について相談したい

▶自分の考えている事業内容を聞いてほしい

▶事業資金とあわせて事業承継も相談したい

どんな質問、相談も可能です！なお、融資については審査の結果ご希望に沿えないことがあります。

所 柏商工会議所1階 相談室等 費 無料

定 各日8事業所(先着順) ※駐車スペースに限りがございますので、公共交通機関をご利用ください。

申 相談は完全予約制。相談の2日前までにTEL又は当所HPからお申し込みください。  
※ご連絡いただいた時点で定員に達している可能性があります。予めご了承ください。

問 支援課 ☎04-7162-3305



案内

非会員も可

### 事業継続力強化計画(ジギョケイ) ワークショップ

自社の事業内容に沿った形で事業継続力強化計画を策定できるワークショップを開催します。事業継続力強化計画とは、災害などの不測の事態に備え、事業の継続・早期復旧を目的とした計画です。計画書の認定を受けると税制措置や補助金の加点などの措置を受けられます。

このワークショップでは自社のリスクを再確認し、現状の対策に加えて必要な備えや不足している点を検討できます。あいおいニッセイ同和損害保険株式会社と共同開催のため、保険に関するアドバイスも可能です。

時 7月開催予定 詳細はHP、申込みフォームをご確認ください

所 柏商工会議所 4階 403会議室

対 柏市内事業者

師 あいおいニッセイ同和損害保険株式会社、  
三井住友あいおい生命株式会社

内 前半：事業継続力強化計画の概要

後半：個別の事業継続力強化計画策定ワークショップ

定 5事業所

申 詳細は右記QRコードよりご確認ください。

問 支援課 長田 ☎04-7162-3305



申込フォーム

案内

### 産業廃棄物管理票(マニフェスト)の交付等の状況報告について

産業廃棄物を排出する事業者は、事業場ごとに、その年の3月31日以前の1年間において交付した産業廃棄物管理票の交付等の状況に関し、報告書を作成し柏市に提出する必要があります。

対象者 柏市内に事業場が所在し、マニフェストを交付した排出事業者

報告対象 令和7年4月1日~令和8年3月31日までに交付したマニフェストの交付等の状況

期限 6月30日(火)まで 報告書の様式や提出の方法など詳細は柏市HPをご確認ください

問 柏市環境部産業廃棄物対策課 ☎04-7167-1696



支援

無料 要予約 非会員も可

### 事業承継出張個別相談会

当所では、事業承継に関わるさまざまな課題解決を支援する公的相談窓口である千葉県事業承継・引継ぎ支援センターによる出張個別相談会を開催しています。

時 6月10日(水)、7月8日(水) 10:00~16:00

※日程は変更になる場合もあります。

所 柏商工会議所 ※公共交通機関のご利用を

対 東葛地域の事業者

申 相談は完全予約制 原則開催日の1週間前までに予約を

問 支援課 ☎04-7162-3305

相談

「その悩み相談しませんか?」

無料 要予約 非会員も可

### 柏商工会議所 経営相談室

専門家による総合相談会を実施しています。お電話にて事前のご予約をお願いいたします。

相談日 税務(税理士) .....6月18日(木)

経営(中小企業診断士) .....原則として第2・3・4木曜日10:00~16:00

相談者と  
日程調整

法律(弁護士)/経営(中小企業診断士)/労務(特定社会保険労務士)/特許(弁理士)/許認可(行政書士)/国際化/個店Webマーケティング(ITコーディネータ)/メンタルヘルス・ストレスチェック(日本産業カウンセラー協会東関東支部)

所 柏商工会議所1階相談室 対 市内中小企業者(小規模事業者を含む)

問 支援課 ☎04-7162-3305



### 講師派遣セミナー、実施中

◆ 内部監査代行

◆ ISO 9001 / 14001 / 45001 講師派遣

お気軽にご相談ください。

- ◆ 厚生労働省登録医療機器認証機関
- ◆ 製品安全試験機関
- ◆ 認定検査試験確認審査機関
- ◆ ISO 13485 品質管理システム認証機関

ナノテックシュビンドラー株式会社



### 家族葬 一日葬 社葬

柏商工会議所  
会員様対応



まずは、  
ご相談下さい!

従業員様にも  
特別価格で対応いたします。



イオンライブ株式会社・株式会社ユニクエスト、アネカー1館より

セレモニー天来

24時間 365日受付中

☎0120-343-444

セレモニー天来

北柏ホール

天来の家族葬ハウス柏沼南

ウイングホール柏斎場

疲れたら、酸素。  
疲れる前に、酸素。

高気圧酸素ボックス  
60分/3,000円  
(減圧時間含む)

身体のすみずみまで酸素を届け、  
疲れた身体をやさしく整えます。

青木建設株式会社  
/REVIVE BASE AOKI  
千葉県柏市富里2-3-26  
TEL:04-7174-1145

講師派遣セミナー、実施中

◆ 内部監査代行  
◆ ISO 9001 / 14001 / 45001 講師派遣

お気軽にご相談ください。

◆ 厚生労働省登録医療機器認証機関  
◆ 製品安全試験機関  
◆ 認定検査試験確認審査機関  
◆ ISO 13485 品質管理システム認証機関

ナノテックシュビンドラー株式会社

家族葬  
一日葬  
社葬

柏商工会議所  
会員様対応

まずは、  
ご相談下さい!

従業員様にも  
特別価格で対応いたします。

セレモニー天来

24時間 365日受付中

☎0120-343-444

セレモニー天来

北柏ホール

天来の家族葬ハウス柏沼南

ウイングホール柏斎場



案内

## 生活習慣病健診案内

会員のみ

会員事業所の皆様を対象に、生活習慣病健診及び各種オプション検査を実施します。この機会に代表者様はもとより、ご家族、従業員の方々の健康管理にお役立てください。

昨年度より従来の窓口受付にかわり、**申込書を指定の健診実施機関(日本健康増進財団)へ直接FAXしていただく形へ変更しております。**あわせて、料金のお支払い方法も「**振込のみ**」となります。

※詳細および申込書は**6月初旬頃に郵送にてご案内いたしますので、内容をご確認のうえお申込みくださいますようお願いいたします。**

問 業務課 ☎04-7162-3315

申込受付期間	6月29日(月)～7月3日(金)
健診実施日	8月4日(火)～8月6日(木)
場 所	柏商工会議所4階
費 用	基本生活習慣病健診1名につき20,900円(税込み) ※各種オプション検査(別途料金)もご用意しております。 ご希望の方は申込書にてご選択ください。
助 成 金	柏商工会議所 生命共済制度(カタクリ共済)ご加入者には、加入人数に応じて助成金が支給されます。 未加入の方も、この機会にぜひご加入ください。 注:助成対象はAコースのみ Eコースのみは助成対象外です



案内

会員のみ

柏商工会議所会員限定

## ストレスチェックサービス

従業員50人以上の事業所では年1回以上のストレスチェック実施が義務化されています。そこで当所では会員企業の皆さまへの福利厚生サービスとして(一社)日本産業カウンセラー協会と連携し、「ストレスチェックサービス」を会員限定の特別プランで提供しています。事前と事後のコンサルタント料金が無料になります。

- 内 ▼ストレスチェック ●WEB版=1人 440円(基本料金・税込)
- 紙ベース版=1人 770円+初期費用55,000円(基本料金・税込)
- ▼ストレスチェックのデータ処理・分析・結果をサーバー内保管(前年度との比較可能) ▼ストレスチェックの結果表示(個人宛)実施者・実施事務従事者へ通知
- ▼実施状況の点検・確認、次年度の改善事項の検討・提案

問 業務課 ☎04-7162-3315



詳細は会議所ホームページから

案内

## すべての事業者が対象です！ 令和8年 経済センサスー活動調査

今年は、5年に一度の「経済センサス 活動調査」が実施されます。本調査は、国内全ての事業所を対象に、日本の産業や地域経済の実態を明らかにする、統計法に基づく国の基幹統計調査です。

対 象	全ての事業所・企業
配布方法	調査員による配布(5月中旬)
回答期限	5月中旬～6月8日(月)
回答方法	インターネット又は郵送

4月に郵送された緑・黄色の封筒にて回答をいただいた皆様は、調査員による書類配布は行いません。ご協力、誠にありがとうございました。期限までに回答が確認できない場合、7月以降に督促を行う場合があります。

- 問 【調査全般】  
総務省コンタクトセンター ☎0120-138-102
- 【調査書類の再発行】  
柏市総務管財課 統計係 ☎04-7164-4050(調査専用ダイヤル)



封筒が届いたらお早目の回答を！



詳細は柏市ホームページから

案内

## 令和8年度 年会費納入のお願い

会員のみ

令和8年度の会費(全納・前納)について、振り込みがお済みでない方は至急ご納入手続きをお願いします。

▷口座振替の方は、5月27日(水)にお引落ししています。

●通帳印字: NSショウコウカイヒ

問 総務課 ☎04-7162-3325



お願い

## 特定商工業者の皆さまへ 法定台帳提出のお願い

6月26日(金)まで

当所では商工会議所法に基づき、特定商工業者(当所会員・非会員を問わず)に、法定台帳の提出をお願いしています。ご案内を該当事業所に郵送しましたので提出にご協力ください。

▼法定台帳とは、商工業者の実態を把握するとともに、調査研究や災害時等に貴重なデータとして活用するものです。

提出先:【FAX】04-7162-3322 【メール】tokusho@kashiwa-cci.or.jp

問 総務課 ☎04-7162-3325



創業明治20年/SINCE 1887 助川工務店のリフォーム

**ドリームリビング**  
Dream REFORM Living

助川工務店 SUKIGAWA CO., LTD.

☎04-7163-1011(代) <https://www.sukigawanet.com>

最新AIとオフィス機器の融合を体感！

株式会社ミツワ堂 **AI・DX商談会**

令和8年7月開催決定

リコー製最新複合機とAIを展示

Copilot Gemini

ご来場をお待ちしています！

ミツワ堂 総務

<http://www.mitsuwadou.co.jp>

本社営業部 柏市柏931-12 ☎7166-7151 小売部 柏市柏3-6-5 ☎7164-6431  
銚子 ☎0479-24-0789 成田 ☎0479-73-6110

外国人従業員

外国人の在留資格、採用・活用等に関するご相談は 申請取次行政書士

行政書士戸村良雄事務所 まで

【お問合せ】  
<https://koamichou4.com>

Website

京葉ガスの 太陽光発電 & 蓄電池

「もしも」無い、わが家へ 停電時も電気が使える「自家発電のある暮らし」

京葉ガス株式会社 TEL.047-710-9755

お客様サービス部 東葛支社 受付時間 9:00～17:00 (土曜日・日曜日・祝日を除く)

販路拡大！柏商工会議所の 約4,000事業所にチラシをお届けします！

**チラシ折込サービス**

新サービス、新商品、各種イベント・セミナー告知など、貴社のPRにお役立てください♪

詳細は柏商工会議所ホームページをご確認ください→→→

市内173事業所・組合に調査

4月

業種別トピックス

# 柏の景気情報

当所は柏市内の事業所等を対象に景気動向調査を実施しています。

回答期間=令和8年4月20日~5月7日

調査対象=市内173事業所・組合(回答数63)

4月の全産業合計の業況DI値(前年同月比ベース、以下同じ)は、▲20.6(前月水準▲21.2)となり、マイナス幅が0.6ポイント縮小した。

「DI」とは…売上、採算、業況などを示す景況判断指数  
DI = 「増加・好転などの回答割合」 - 「減少・悪化などの回答割合」

## 【全国との比較】

全産業の合計業況DIは柏▲20.6対し、全国▲21.9で柏のほうがマイナス幅が1.3ポイント小さい。

### 景気天気図

	全産業	建設	製造	卸・小売	サービス
柏の景気	▲20.6	▲18.1	▲20.0	▲30.0	▲11.7
CCI-LOBO (全国の景気)	▲21.9	▲24.4	▲21.3	▲26.2	▲14.9

### 柏と全国の景気天気図

特に好調	好調	まあまあ	不振	極めて不振
DI ≥ 50	50 > DI ≥ 25	25 > DI ≥ 0	0 > DI ≥ -25	DI < -25

建設業

「中東の戦争によるホルムズ海峡封鎖により、石油から生成されるナフサが不足している。その影響で塩ビ管が不足しているほか、塗装時に使用するシンナーも製造できず75%の値上げ。また、TOTOのユニットバスも受注停止しており、そのほか建築資材のアスファルトルーフィング・防水シート・コーキング材・スタイロフォーム・石膏ボード・サッシ等が値上げ、もしくは受注停止している。建設業界には大打撃となる見通し」(一般土木建築工事業)

製造業

「ホルムズ海峡封鎖の影響で材料メーカーの値上げ攻勢が半端じゃない。医療品容器の生産を止めないようにクライアントとの情報交換が頻繁に行われている」(プラスチック加工)  
「レジン原料素材の高騰により資材仕入先の変更などが発生」(酒類製造業)

卸・小売業

「3月から4店舗を新規開店し、5~6月にも新規出店を予定しており客数は増加。買い控えにより買い上げ点数及び客単価の微減は続いているが、吸収はできている。春の賃上げとイラン紛争による電気代高騰への対応として経費の適正化を進めているが、とても吸収できるレベルではない。店舗運営上における無駄も限られており、猛暑対策の空調費の増加も予想され、採算ベースでは苦戦の見通し」(大型小売店)  
「定期的な仕入値の上昇に加え、各種モノ不足のダブルパンチ」(各種商品小売業)

サービス業

「販管費や内装資材、家電等のリフォーム費用の高騰で賃料改定を適時心掛けている」(不動産賃貸・管理業)  
「ホルムズ海峡封鎖の影響によるナフサ原料の高騰や品切れなどにより、食材に続き消耗品も高騰している」(日本料理)  
「例年に比べ中学1年生の動きが特に遅い。自身だけでなく同業者の間でも、景気が回復しているとの実感は無いようだ」(学習塾)

柏の業況DI値(前年同月比)の推移 ※DI = 「好転」の回答割合 - 「悪化」の回答割合

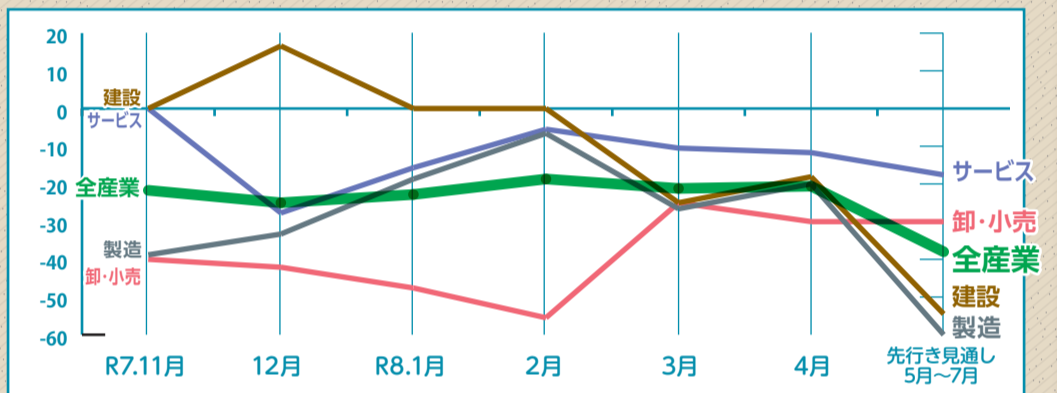

## 相談



## 事業資金の相談は、柏商工会議所へ



マル経融資とは、商工会議所の推薦にもとづいて融資を受けられる日本政策金融公庫の融資制度です。※令和8年5月1日現在の情報

【次の①~⑤の要件を満たす事業所が利用できます】①従業員数が商業・サービス業は5人以下の個人と法人。製造業・その他は20人以下の個人と法人。②当所の経営指導を6ヶ月以上受けている事業所。③最近1年以上柏市内で同一事業を継続して行っている事業所。④日本政策金融公庫が融資の対象としている業種。⑤所得税・法人税・住民税・事業税等を完納していること。ほかにも要件がありますので、詳細はお問い合わせください。 ☎ 支援課 ☎04-7162-3305

### ■マル経融資(小規模事業者経営改善資金融資)

商工会議所の経営指導を受けた小規模事業者が経営改善に必要な資金を無担保・無保証人で利用できる融資 * 柏市の利子補給制度あり	資金使途	運転資金	設備資金
	融資限度額	2,000万円	
	返済期間(据置期間)	10年以内(2年以内)	
	利率(年)	2.50% (柏市の利子補給適用で5年間実質金利1.0%)	
	保証人・担保	保証人・担保は不要	

※審査の結果、ご希望に添えないこともあります。

**広島建設**

まつばようちえん

特別養護老人ホーム温雅荘

**セナリオハウス**

地域密着!信頼と実績の注文住宅

**セナリリフォーム**

建物のプロ広島建設のリフォーム

**セナリノベ**

リノベーションで「らしく」暮らす

**東京ノイエ**

東京で注文住宅に住まう

このまちで、これからも 地域のみなさまに支えられて半世紀

この街のランドマークをつぎつぎと。

本社:千葉県柏市豊四季1004番地 ■営業本部お問い合わせ窓口 TEL 04-7143-9111

お客様に最高の満足

**株式会社 秋元印刷**

〒277-0023 千葉県柏市中央1-2-18  
TEL.04-7167-2316(代) / FAX.04-7163-8198 akimoto-print.com

THE KEIYO CREATORS 2026

寄りそう、クリエイティブ。

**京葉広告社**

SINCE 1968

報告

# 新入会員紹介

令和8年4月加入

会員はこのプレートが目印です



情報公開希望の事業所のみ掲載

部会	事業所名	所在地	電話番号	営業内容
建	東進ホーム(株)	柏市南増尾	04-7197-1580	建築業(外装・内装・塗装)
	(有)速効揚重PROsystem	柏市逆井	04-7191-7944	建設業(揚重・不動産仲介)
	嶋野板金(株)	柏市西山	04-7168-0951	建築板金業
	(有)山本タイル	————	04-7145-2312	建設業(タイル工事)
	佐ト電工	柏市南増尾	080-6539-8775	建設業(電気工事・設備工)
	(株)マッスルガーデン	柏市篠籠田	080-5097-5336	建設業(外構工事)
	(株)Beハウス千葉	柏市篠籠田	04-7136-2221	建設業
	キャバノンウッドシエッド	柏市柏	————	内装業
保	HYGGE HOUSE 旅人の家	柏市中新宿	050-1227-8152	旅館業
	和食よしば	柏市柏	04-7170-0241	飲食業
サ	かしわパブリックエネルギー(株)	柏市柏	04-7197-6061	電力小売業
	123Visual Works	————	————	映像制作業
	柏WEBパートナーズ	柏市旭町	090-4813-4307	サービス業 (業務改善・業務効率化支援)

部会	事業所名	所在地	電話番号	営業内容
サ	アイデンティティープラス(同)	————	04-7103-5137	広告代理業
	(株)二十一国際旅行社	東京都中央区 日本橋小伝馬町	03-3660-0920	旅行業
	フレアエステート(株)	柏市千代田	04-7137-9825	不動産業
	ルピナスハウス(株)	柏市大室	04-7133-1300	不動産業
	FIELD&CODE (BTasty Colabo)	東京都台東区浅草	————	ソフトウェア開発
	(有)フジクラ	柏市小青田	04-7131-9081	不動産業
	(株)ニッタクエステート	柏市十余二	04-7197-7651	不動産業
	法	折家・折紙教育士 勝川 東	柏市東	————
(同)天馬		柏市柏の葉	090-7414-9805	訪問看護サービス
特	鶏卵問屋 山田商店	松戸市常盤平	04-7387-3949	食品卸売(鶏卵・鶏卵加工品)
	(有)大成自動車解体	柏市藤ヶ谷	04-7193-4624	自動車解体業
	(株)パリュイノベーションジャパン	東京都港区港南	————	経営コンサルティング

※法人形態は、略称で記載しております。

建 建設業部会    保 保健環境衛生部会    サ サービス諸業部会    法 法務・医療・教育部会    特 特別会員



## 商工かしわ お便りコーナー

こちらのコーナーでは、読者より届いた本紙の感想などを紹介します

「手賀沼花火大会、柏まつり開催のお知らせ」について  
●柏まつりが9月に変更になったことに気が付きました。今までは真夏の開催で暑くて敬遠していましたが、今年はやってみたいと思いました。

●夏の風物詩ですが、こんなに早い時期から準備しているのだなと改めて感じました。毎年実現に向けて取り組んでいる皆様に感謝します。  
「女性会 令和8年度定期総会を開催」について  
●女性の方が活躍されているのは嬉しいなあと思いました。  
「柏の景気情報」について  
●厳しい状況が続いていますが、各企業とも頑張してほしいです。  
●卸・小売が悪化の見通しです。今まで買物をしてた店が閉店し、新しい店が期待するものではない気がして足が遠のいています。

●市内で仕事を頑張っている人の状況がわかり、応援したくなりました。  
●全国に対する身近な地域の景気状況を知ることができて興味深いです。  
「ミライ・カンパニー」について  
●興味深く読みました。蔵っっぽに行きたいと思いました。これからもいろいろな店を紹介してほしいです。  
●味噌クリームスパゲッティが美味しそうです！ぜひ近いうちに伺いたいです。  
●看板を見かけて気になっていたお店でした。様子がわかって嬉しいです。

お願い



## 会報誌「商工かしわ」読者アンケートのお願い

いつも「商工かしわ」をご愛読いただき誠にありがとうございます。このたび、さらに充実した情報をお届けするため、読者アンケートを実施することにいたしました。いただいたご意見は、今後のよりよい紙面づくりの参考とさせていただきますので、ぜひご協力をお願いいたします。(本アンケートは3分程度でご回答いただける内容となっております。)

回答方法: QRコードよりご回答ください    回答期限: 6月30日(火)

問 総務課 小山・森川 ☎04-7162-3325

回答いただいた方の中から抽選で5名様にQUOカードをプレゼント!

ご回答はこちらから!



当選発表は、賞品の発送をもってかえさせていただきます。



第27回全国菓子大博覧会  
観光庁長官賞受賞

ふわふわクリームに  
やわらかピーナッツ。  
馥郁とした香りが  
広がります。

**柏サンド**

柏市限定のお品です    柏高島屋店 TEL:04-7144-1111 (代売)  
豊四季店 TEL:04-7197-2722    柏千代田店 TEL:04-7167-3553 (水曜定休)

お任せ下さい!!

**美術品**の売買・処分  
査定・評価など

東京美術倶楽部会員 創業1986年  
戸村美術  
(本店・柏市西原)

ご相談は無料! **03-6260-9450**  
まずはご連絡ください。〒101-0036 東京都千代田区神田北乗物町 1-1  
E-mail: info@gallery-tomura.com

## 『二字熟語交差パズル』

上下、左右それぞれ漢字2字の言葉ができるように、リストから漢字を当てはめてください。最後に、リストに残った漢字を組み合わせてできる「3字熟語」を教えてください。

関	油	季
空	棚	調
衣	園	約
桃	植	税
基	霧	判
旗	時	縦
音	雲	固
命	具	然

リスト

無 雨 節 田 水 断 月 本 白

Googleフォーム または ハガキでご応募ください!

Googleフォームでの応募はコチラから!



▼応募フォーム URL  
https://forms.gle/g523cTLDntwk2mSd8



ハガキでの応募方法

ハガキに ①クイズの答え ②興味を持った記事・感想など ③応募者情報(郵便番号・住所・氏名)をご記入の上、〒277-0011 柏市東上町7-18「柏商工会議所 商工かしわクイズ係り」までお送りください。

正解者の中から抽選で5名様にQUOカードをプレゼント!

【応募締切】6月12日(金)必着 ★5月号の答え「菜種油」

当選発表は、賞品の発送をもってかえさせていただきます。



未来に向かって活躍する会員企業を動画でご紹介

2026.6.1



## 家族でつむぐ、地域に寄り添うサロン

### 「PALS(パルズ)」について

1991年に仙台から上京した姉妹で創業し、今年で35年。『髪と心に安らぎを』をコンセプトに営業しています。2024年にそれぞれの子供たちが加わりリニューアルし、まつ毛や眉毛メニューも導入。幅広い世代に親しまれる地域密着型サロンです。

### サービスについて

一人ひとりの髪質やライフスタイルに合わせた丁寧なカウンセリングを重視し、無理のないスタイルを提案。ゆとりある予約で落ち着いた施術環境も特徴です。まつ毛・眉毛メニューにも対応し、信頼関係を大切に日々施術を行っています。

### 将来の展望

地域とのつながりを大切に、世代を超えて人が自然に集い支え合えるサロンづくりを目指しています。日常の中でふと立ち寄りたくなる居心地の良い場所として、子育て世代にも寄り添い、安心して通える環境づくりを続けています。

## PALS(パルズ)

柏市豊住4-3-15  
☎ 04-7166-3156

Instagram



伊藤 愛さん 古川 恵美子さん  
藤縄 久美子さん 中村 美帆さん



インタビュー動画は  
こちらから



YouTubeチャンネル  
「ミライ・カンパニー」



## 案内

### 雇用したら何をするの?

非会員も可

## 初めての労働保険・社会保険セミナー

従業員を雇用する上で必須となる労働保険(雇用保険・労災保険)と、社会保険(健康保険・年金)に関するセミナーを開催します。初めて従業員を雇用する方、学生や主婦などアルバイト・パートタイム労働者を雇用している事業者向けに、必要な手続きや制度と当所で実施しているサービスについて解説します。従業員を既に雇用している方の参加も歓迎です。



時 6月5日(金)・12日(金)・19日(金) 14:30~16:30

所 柏商工会議所3階302会議室

対 従業員を雇用している・雇用予定の事業者

師 社会保険労務士法人彩工房 特定社会保険労務士 北澤彩子氏

内 申込フォームからご確認ください

費 会員:1,000円 非会員:15,000円

定 15事業所(1事業所2名まで)

申 右記QRコードよりお申し込みください

問 支援課 後ノ上(ごのかみ)・長田 ☎04-7162-3305



申込フォーム

## 金融・保険業 部会

金融・保険業部会 主催

非会員も可

### 中小企業も狙われる!?

## サイバーリスク対策セミナー

近年、サイバー攻撃による顧客情報の流出や工場の生産システム停止といった被害が、十分な対策を講じているはずの大企業でも発生しています。顧客情報の流出は企業の信頼を大きく損ない、製造・生産システムの停止は操業が滞るだけでなく、取引先にも影響する可能性があります。こうしたリスクは今や大企業だけの問題ではなく、中小企業・小規模事業者にとっても身近な課題です。こうした背景を踏まえ、サイバーリスク対策セミナーを開催します。自社を守るためのポイントを分かりやすく解説しますので、ぜひご参加ください。

時 7月27日(月) ※時間は後日ご案内

所 柏商工会議所 会議室

対 柏市内事業者

師 あいおいニッセイ同和損害保険株式会社

申 お申し込みを含む詳細は、6月中旬頃に  
当所ホームページにてお知らせします。

問 支援課 長田 ☎04-7162-3305



## KASHIWA PLAZA HOTEL 柏プラザホテル



本館

沿線随一の  
本格派ビジネスホテル  
『柏駅』南口・西口1分  
※大型バス駐車場あり。  
無料(要予約)

ルームタイプ	料金(1室)
シングルルーム	5,500円~
ダブルルーム	7,700円~
ツインルーム	9,900円~



Annex



本館 ☎04-7147-1111  
Annex ☎04-7147-1115

## お願い

## クラウドファンディング(ふるさと納税)で 手賀沼花火大会を応援!

柏市東部にある「手賀沼」。この手賀沼では、毎年8月に「手賀沼花火大会」を開催し柏の夏の風物詩として定着しています。花火大会を安心安全に開催するためには、花火の打ち上げ費用や警備費用をはじめ、多くの経費が必要です。愛され続けた手賀沼の花火をつなぐため、温かいご支援をよろしくお願いいたします。

★ 手賀沼花火大会開催日: 8月1日(土)19:00~20:10 19:10打ち上げ開始予定

★ クラウドファンディング実施期間: [ふるさとチョイスGCF] 4月22日(水)~7月20日(月)  
[ふるなびクラウドファンディング] 6月1日(月)~9月30日(水)

★ 目標金額: 合計500万円

詳細はこちら

2つのサイトで  
ご支援いただけます!



ふるさとチョイスGCF



ふるなびクラウドファンディング

☎ 柏市商工観光課  
☎04-7128-4780

