柏商工会議所
商工かしわ
かしわのヒト、かしわのミセ、かしわのミライ。
8/1
2022 #621
商工かしわ
第621号/令和4年8月1日(月)

目次

常議員会報告・役員議員選挙告示 …… P2
柏商工会議所会員親睦ゴルフ大会の案内 …… P2
部会委員会活動・事業再構築補助金 …… P3
マル経融資・経営相談会 …… P4
専門家による個別相談・パソコン教室 …… P5
柏の景気情報・創立50周年事業会員大会 …… P6
会員紹介・新入会員紹介 …… P7
セミナー開催情報 …… P8

柏商工会議所
〒277-0011 柏市東上町7-18 ☎04-7162-3311
FAX 04-7162-3322 発行人:髙橋直資

柏商工会議所 創立50周年

会議所は創業・新規事業を応援します！

今月のTOP記事

夢への一歩を踏み出せ！

かしわ創業塾 第16期

柏市で創業するために役立つ知識(事業計画や資金計画の策定、マーケティング手法など)が、ワンストップで学べます。あわせて、受講者の創業計画をブラッシュアップするため、中小企業診断士等の専門家による個別相談会を実施いたします。かしわ創業塾は特定創業支援制度として認められており、修了すると柏市内で会社を設立する際の登録免許税の軽減や創業関連保証の特例、日本政策金融公庫「新創業融資制度」の要件拡充等のメリットがあります。

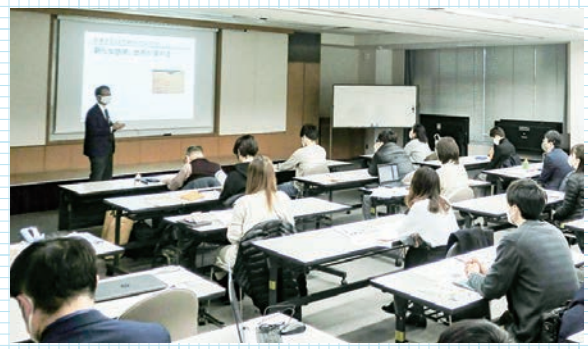

創業塾 レッスン内容

- Lesson 01 **さあ創業を考えよう！** 開講式、創業の心構え、成功事例/失敗事例
- Lesson 02 **創業を成功へのホップ❶** 創業時の手続きや準備のポイント
- Lesson 03 **創業を成功へのホップ❷** 創業者のIT活用
- Lesson 04 **創業を成功へのステップ** 売上向上戦略と事業計画/創業者の資金調達
- Lesson 05 **創業を成功へのジャンプ❶** 創業計画書作成
- Lesson 06 **創業を成功へのジャンプ❷** 創業計画書作成/商工会議所活用
- Lesson 07 **創業塾のフィナーレ** 創業塾OB・OGの講和、事業計画プレゼン大会、修了式

※修了には全体の80%以上のご出席が必要です

講師
秋島一雄氏(中小企業診断士)
稲葉寛氏(中小企業診断士)
北澤彩子氏(社会保険労務士)

時 対面:10月2日(日)、16日(日)、11月13日(日) 各日10時～17時
オンライン:10月5日(水)、12日(水)、19日(水)、26日(水) 各日19時～21時
個別相談:10月30日(日)、11月2日(水)
所 対面:柏商工会議所会議室(柏市東上町7-18)
オンライン:Web会議システム(Zoom)を活用
対 柏市内で創業を検討しているか、市内で創業後間もない(5年未満)の方
(※市外で創業を検討あるいは、市外で創業済みの方を除きます。)
費 (参加費)6,000円(第1回にご持参ください)
定 18名(先着順です。定員に達し次第、受付終了となります。)
申 9月1日(木)9時から当所ホームページにて
問 経営支援課☎04-7162-3305

支援

チャレンジ支援補助金について

柏市は、市内事業者が行うDX推進の取組やスタートアップ企業等を支援します。

補助金種別 ①DX支援、②スタートアップ支援、③子育て応援事業者支援、④消費喚起支援(イベント等)
補助額 ①～③=上限100万円(補助率3/4)、④=上限500万円(補助率3/4)
対 共通事項=市内に本社等のある中小事業者・個人事業主・団体等が行う、市内産業の活性化に資する取組
②=共通事項+創業後5年以内の事業者 ④=共通事項+5事業者以上の連携
申請期間 8月1日(月)～9月16日(金)(当日消印有効)
申請方法 市のホームページからダウンロードした申請書に必要事項を書き、必要書類を添えて①③④:〒277-8505 柏市役所商工振興課へ郵送
②:柏商工会議所経営支援課(☎04-7162-3305)に電話の上、持参
問 柏市商工振興課☎04-7167-1141
他 審査の結果、対象とならない場合あり
※対象条件や必要書類など、詳しくは市のホームページをご覧ください

株式会社オーキッド
千葉県柏市あけぼの2丁目1番地29号
http://www.orchid-estate.ne.jp e-mail info@orchid-estate.ne.jp
賃貸から不動産売買・活用までご相談下さい。

3階建て新社屋 MS LAB【エムエス ラボ】
MOBILE SPACE by 三協フロンテア 千葉県柏市新十余二5番地
詳しい情報はこちら

報告

第510回常議員会を開催

7月12日(火)、第510回常議員会を開催しました。

【審議事項】

第一号議案　第19期議員選挙日程案

第二号議案　新規加入会員

いずれも原案どおり承認されました。10事業所の加入が承認され、総会員数は3,979事業所になりました。

続いて、委員会活動の報告を行いました。

8月の行事予定

8/2～4	生活習慣病健診	8/23	建設業部会総会
8/3	女性会正副会長会議・役員会	8/23	商業第1部会総会
8/4	青年部例会	8/24	後継者育成塾(入門コース)④
8/5	後継者育成塾(入門コース)②	8/24	商業第2部会総会
8/5	サービス諸業部会	8/24	保健環境衛生部会総会
	正副部会長会議	8/25	青年部正副会長会議
8/10	事業承継出張相談会	8/25	商業第3部会総会
8/11~15	事務所夏季休業	8/26	工業部会総会
8/17	後継者育成塾(入門コース)③	8/26	金融・保険業部会総会
8/17	事業承継出張相談会	8/29	法務・医療・教育部会総会
8/23	経営審議会	8/29	サービス諸業部会総会
8/23	常議員会	8/30	若手製造業者向け マネジメントセミナー

報告　会員のみ

役員議員選挙

告　示

令和4年8月1日

会員・特定商工業者　各位

柏商工会議所「議員選挙および選任に関する規則」第13条に基づく選挙人名簿閲覧について下記のとおり告示します。

記

1.閲覧期間 令和4年8月4日(木)～8月10日(水)10時～16時

2.閲覧場所 柏商工会議所2階総務課

3.異議申立期間 閲覧期間内

柏商工会議所第18期の役員議員の任期が今年の10月31日で満了になるため、19期議員の選任および選挙手続きを進めます。

令和4年8月1日に告示を行い、8月4日(木)～8月10日(水)に選挙人名簿閲覧を実施、8月に開催する常議員会で3号議員を選任します。さらに部会総会で2号議員を選任するとともに、各部会役員の改選を行います。また9月5日から1号議員の立候補受付を開始します。

※3号議員(18事業所)は8月23日に開催する第511回常議員会で、会頭が常議員会の同意を得て選任します

※2号議員(42事業所)は部会ごとの部会総会を開催して、部会長・副部会長の改選を行います。会員の皆さまには所属する部会から総会の開催案内を送りますので、ご出席ください

催し　会員のみ

会員親睦ゴルフ大会の案内

柏商工会議所会員親睦ゴルフ大会

柏商工会議所会員親睦ゴルフ大会を開催します。

当所会員の親睦を深めるため、会員の皆様、どうぞ参加ください。

時 令和4年10月3日(月)　所 藤ヶ谷カントリークラブ

対 柏商工会議所会員事業所の役員・事業主・従業員および家族

※資格がない場合は、受付後でも参加を取り消します

競技方法 9ホール・ストロークプレー(前半9ホールのスコアで順位を決定、新ペリア方式)

※プレーは18ホールお楽しみいただけます

パーティー、表彰式 実施しません。プレー終了後、賞品をお受け取りください

プレー費 参加者各自で清算、(キャディー・乗用カート・昼食付で約17,000円)

参加費 賞品代として5,000円(当日、会場で)

定 先着120人

申 8月22日(月)までに申込書を所属している部会の担当者へ提出してください。1人からの参加申込みも歓迎です

[部会担当者]

▶建設業部会＝雑賀　▶工業部会＝小林　▶商業第1部会＝大竹　▶商業第2部会＝和田　▶商業第3部会＝木村剛　▶金融・保険業部会＝斎藤　▶保健環境衛生部会＝黒田　▶サービス諸業部会＝梅澤　▶法務・医療・教育部会＝内海

問 業務課☎04-7162-3315(担当:雑賀)

他 新型コロナウイルスの感染状況によっては、中止の可能性もあります

安心・安全な暮らしを提供する企業
路上路盤再生切削状況(傷んだ道を切削してます。)

皆様のご理解、ご協力をお願いいたします。
ISO9001:2015認証取得 舗装工事業・土木工事業
日進建設株式会社
柏市篠籠田1458－12
TEL 04－7144－0017
FAX 04－7146－0738

NANOTEC GROUP
医療機器等の製品の安全と
病気の予防発見技術に貢献

医療機器認証
体外診断用医薬品認証
製品安全評価
認定検査試薬確認審査
厚生労働省登録認証機関
ナノテックシュピンドラー株式会社
Nanotec Spindler
柏市柏インター南 4-6 ナノテクノプラザ
TEL 04-7135-8000

部会・委員会活動

会員の方

青年部　青年部6月例会報告

青年部では6月9日(木)、資質向上委員会(栗屋威史委員長)担当で、6月例会「人間だもの!?ー行動経済学入門ー」をアミュゼ柏で開催。現在、行動経済学を駆使した企業が多くありますが、自企業を守るための必須の素養である行動経済学を学び、交渉相手の意図に気付き、取引でだまされないようになるためのきっかけとなりました。

女性会　吉田記念テニス研修センターと柏の葉T-SITE主催「からだDAYS」のお手伝い報告

6月5日(日)にTTCとT-SITE主催でスポーツイベント「からだDAYS」が開催されました。女性会は当日のお手伝いとして、午前担当と午後担当に分かれ、総勢１０名で使用済みテニスラケット消毒や景品の配布、ゴミ拾いの対応等を行いました。お天気にも恵まれ、来場者数も過去最高と伺っており、多少なりお役に立てたのではと思います。

お願い　特定商工業者の皆さまへ
法定台帳提出のお願い

当所では、商工会議所法に基づき、特定商工業者(当所会員・非会員を問わず)に、法定台帳の提出をお願いしています。ご案内を該当事業所に郵送しましたので法定台帳の提出にご協力ください。

法定台帳とは、商工業者の実態を把握するとともに、調査研究や災害時等に貴重なデータとして活用するものです。

8月31日(水)までにFAX、メールのいずれかでご提出ください。

問 総務課☎04-7162-3325

支援
事業再構築補助金 柏商工会議所の支援先５社が採択

ポストコロナ・ウィズコロナ時代の経済社会の変化に対応するため、新分野展開、事業転換、業種業態転換という思い切った事業再構築を支援する事業再構築補助金の採択が発表されました。(第5回公募)

当所の助言等を受けて事業計画書を作成した5事業所が採択されました。

事業者名	補助事業で行う事業名
(同)スパイラル	体験型ワークショップと学習支援を組み合わせた子供向け学習サービス事業
(株)ながせ	既存固定顧客と配達網を活用した宅配による高級食パン販売事業計画
(株)Land&sky	居酒屋事業から時代のニーズに合ったファミリー・女性向け焼肉店への転換事業
千葉機械工業(株)	高機能医療用シート製造装置設計製作への新分野展開
ココエス	ポストコロナを見据えた民間学童クラブの開設

※法人形態は、略称で記載しております

＼ 第７回公募開始しました ／

当所で個別相談随時実施中　事業再構築補助金

事業再構築補助金は、認定経営革新等支援機関と共に事業計画を策定し、新分野展開や業態転換、事業・業種転換等の取組、事業再編又はこれらの取組を通じた規模の拡大等を目指す中小企業等の新たな挑戦を国が支援するものです。また、当所では随時個別相談を行っています。(当所は認定経営革新等支援機関です。)

内 通常枠の他に5つの申請類型があり、補助率等が異なりますので、詳細は下記の事業再構築補助金サイトから公募要領をご参照ください。尚、本事業の申請には、原則Gビズ ＩＤプライムアカウントの取得が必要です。未取得の方は、必ず利用登録を行ってください

申請受付 8月下旬予定　応募締切 9月30日(金)18時

問 ●振興課☎04-7162-3305
●補助金事務局(ナビダイヤル)☎0570-012-088
IP☎03-4216-4080

他 7月14日(木)現在の情報です

事業再構築補助金サイト

魚の北辰

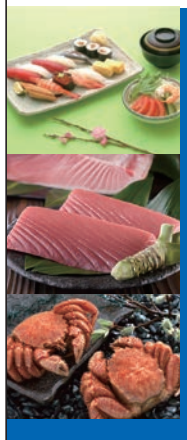

【鮮魚専門販売店】
●柏高島屋 本館 地下1階 ☎04-7128-6511
●テラスモール松戸店 ☎047-309-7770

【飲食店】
●鮨処鮨辰 柏高島屋ステーションモール(新館10階) ☎04-7148-3388
●和食会席 漁師の里(柏の葉キャンパス駅前) ☎04-7132-5711

詳しくは魚の北辰を検索して、HPをご覧ください。

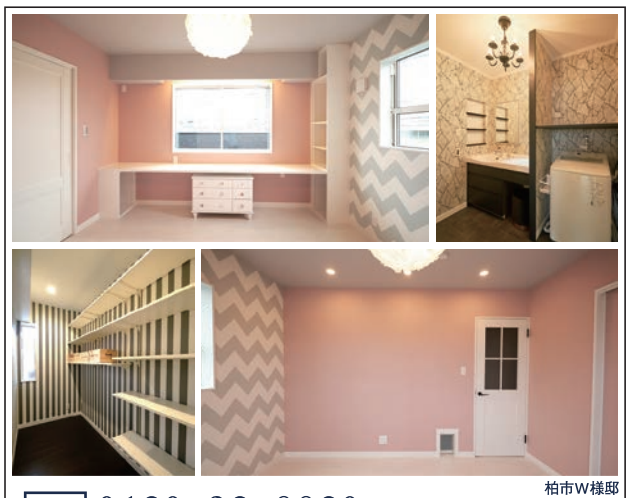

柏市W様邸
0120-32-8820
https://www.ogura-kensetsu.co.jp
CAN DO kobo 感動工房
つながる、ひと、まち。
小倉建設株式会社

家族葬
一日葬
社葬

柏商工会議所 会員様対応
お客様満足度 No.1 他社アンケート調査 BEST AWARD
イオンライフ株式会社・株式会社ユニクエスト、アンケート結果より
まずは、ご相談下さい！
従業員様にも特別価格で対応いたします。
セレモニー天来
24時間365日受付中
0120-343-444
セレモニー天来
北柏ホール
天来の家族葬ハウス柏沼南
ウイングホール柏斎場

相談

無料です

非会員も可

柏商工会議所経営相談室

専門家による相談 要予約

▶税務＝9月21日(水) 千葉県税理士会柏支部 ▶法律＝相談者と調整 弁護士／木村和俊･児玉隆晴･大澤一郎･守屋智章 ▶経営＝相談者と調整 中小企業診断士／大橋唯男･友光俊郎･細野眞･大矢たかし･石井伸暁 ▶労務＝相談者と調整 社会保険労務士／友光俊郎･青木康明 特定社会保険労務士／大村文江･川村由里子 ▶メンタルヘルス・ストレスチェック＝相談者と調整 日本産業カウンセラー協会東関東支部 ▶事業承継･経営者保証解除支援＝8月17日(水) 千葉県事業承継･引継ぎ支援センター ▶特許＝相談者と調整 弁理士／木船英雄 ▶国際化＝相談者と調整 相談員／杉下初男･山口正路 ▶個店Webマーケティング＝相談者と調整 ITコーディネータ／谷内剛 ▶許認可＝相談者と調整 行政書士／杉下初男

日本政策金融公庫の特別相談

時8月19日(金)10時～15時(予定)

日本政策金融公庫･国民生活事業の融資(7月1日現在)

一般貸付	限度額	4,800万円
	金利	2.02～2.90%(基準利率)
	期間	運転5年～7年以内、設備10年以内
マル経融資(保証人不要)	限度額	2,000万円
	金利	1.22%(柏市利子補給により実質1%)
	期間	運転7年以内、設備10年以内

所柏商工会議所経営相談室 等　申相談は完全予約制

問経営支援課☎04-7162-3305

支援

非会員も可

事業承継･経営者保証解除支援出張相談会

当所では、事業承継に関わるさまざまな課題解決を支援する公的相談窓口である千葉県事業承継･引継ぎ支援センターによる出張相談会を開催。経営保証解除に向けた相談にも応じます。

対東葛地域の事業者

時令和4年8月17日、9月14日の各(水)10時～16時

※日程は変更になる場合もあります

所柏商工会議所　※公共交通機関のご利用を

費無料

申相談は完全予約制。開催日の1週間前までに予約を

他詳細は、「柏商工会議所 事業承継･経営者保証解除支援出張相談会」で検索

問経営支援課☎04-7162-3305(担当:近藤)

融資

会員のみ

事業資金の相談は、柏商工会議所へ

マル経融資とは商工会議所の推薦により、日本政策金融公庫から事業資金の融資を受けられるものです。新型コロナウイルス対策マル経及び「特別利子補給制度」(実質無利子)とも、令和4年9月末日まで延長されています。※令和4年7月1日現在の情報

対次の①～⑤を満たす事業所　①従業員数が商業･サービス業は5人以下の個人と法人。製造業･その他は20人以下の個人と法人　②柏商工会議所の経営指導を6カ月以上受けている事業所　③最近1年以上柏市内で同一事業を継続して行っている事業所　④日本政策金融公庫が融資の対象としている業種　⑤所得税･法人税･住民税･事業税等を完納していること

※商工会議所の推薦が必要、ほかにも要件があります

申問中小企業相談所☎04-7162-3305

※どちらの融資も、審査の結果、ご希望に添えないこともあります

■マル経融資(小規模事業者経営改善資金融資)

商工会議所の経営指導を受けた小規模事業者が経営改善に必要な資金を無担保･無保証人で利用できる融資※利子補給あり	資金使途	運転資金	設備資金
	融資限度額	2,000万円	
	返済期間(据置期間)	7年以内(1年以内)	10年以内(2年以内)
	利率(年)	1.22%柏市の利子補給適用で5年間実質金利1.0%	
	保証人･担保	保証人･担保は不要	

■新型コロナウイルス対策マル経融資

2022年9月末日まで

上記に加え、新型コロナウイルスの影響により最近1ヵ月の売上高または過去6ヵ月(最近1ヵ月を含みます。)の平均売上高が前4年のいずれかの年の同期と比較して5%以上減少している小規模事業者	資金使途	運転資金	設備資金
	融資限度額	通常のマル経融資＋別枠1,000万円以内	
	返済期間(据置期間)	10年以内(3年以内)	10年以内(4年以内)
	利率(年)	通常マル経融資利率から当初3年間は▲0.9%引下げ。柏市の利子補給適用で残り2年間実質金利1%※一定の要件あり	
	保証人･担保	保証人･担保は不要	

ISO9001･27001
ＣＯ２削減
限りない挑戦
清掃　空調工事　設備管理　リニューアル
ダイキン空調 代理店
東葉ビル管理株式会社
柏市北柏 3-5-1　TEL 04-7163-0001

電子帳簿保存法対応への追加作業や苦労を最小限に
手作業とコストが増えてしまいます。
事務処理規定の作成※
検索情報の入力が大変
取引日
取引先名
取引金額
各部署の運用に合わせたルール作り･･･
※電子取引保存における真実性確保方法
社内運用の難しさ
加筆しないで!
訂正や削除をしないで!
担当者
そんな作業負担と苦労を減らすには、最適なサービスのご利用をお勧めします。
スキャナーの活用からクラウド登録まで
ミツワ堂にご相談ください
株式会社ミツワ堂
ミツワ堂 検索
http://www.mitsuwadou.co.jp
本社営業部 柏市柏931-12 ☎7166-7151　小売部 柏市柏3-6-5 ☎7164-6431
銚子☎0479-24-0789　成田☎0479-73-6110

ファミリかしわ(柏駅東口)
URL http://www.f-kashiwa.com
2階のご案内
****
生花 ミヨシフラワー ＊ 喫茶 こんぱる
レディースファッション OZZ ONESTE 柏店 ＊ コンビニエンスストア セブン-イレブン柏一丁目店
ヤングカジュアルショップ FUN ＊ ATMコーナー 京葉銀行
フォーマルドレス Bay-B Club ＊ カジュアルショップ mimi
携帯電話 ワイモバイル柏 ＊ ★南口自由通路★

支援

当所で個別相談随時実施中

小規模事業者持続化補助金

小規模事業者持続化補助金は、当所と一体となって事業計画等を作成し、販路開拓等に取り組む費用を国が支援するものです。

持続化補助金は、補助対象経費が広く、多くの小規模事業者の皆さんに活用できるチャンスがあります。当所では随時個別相談を行っていますので、お問い合わせください。

補助額 上限50～200万円　補助率 2/3

通常枠に加え5つの特別枠が設けられており、それぞれ補助額が異なりますので、詳細は下記の小規模事業者持続化補助金サイトから公募要領をご参照ください。

問 ●振興課☎04-7162-3305
●補助金事務局☎03-6632-1502

他 7月14日(木)現在の情報です

応募締切 第９回：９月20日(火)

小規模事業者
持続化補助金サイト

支援

＜柏市受託事業＞

柏市内事業者対象 専門家(中小企業診断士)による 個別相談実施中

資金繰りや販路拡大、デジタル化等の経営相談やウィズコロナ・アフターコロナ時代に向けた戦略と事業計画の策定のほか、補助金等の電子申請サポートなども相談できます。尚、相談には事前予約が必要です。

時 原則毎週木曜日　10時～16時(相談時間は1件1時間程度)

所 柏商工会議所1階相談室　費 相談料無料

対 市内中小企業者(小規模事業者含む)

相談員 中小企業診断士

相談内容 経営相談、事業計画策定支援、持続化・事業再構築補助金電子申請サポート等

問 振興課☎04-7162-3305

一般も可

入会金なし
パソコン教室
入室者募集

当所のパソコン教室は、手頃な価格かつ、自分のペースで学べ、分からないことは気軽に質問できると好評です。さらに当所会員事業所は、機器使用料200円が無料になります。

コロナ対策実施中！

▼パソコン教室の特徴

①パソコン動画による学習
②日程は自由に設定
③自分のペースで学べるので挫折しない
④受講回数も自分の予定に合わせて決定(月4回以上)
⑤年齢制限なし
⑥入会金なし、オリジナルテキスト無料
※教室維持費として別途1,400円(1カ月)
※全て税込み
⑦教室見学と説明会で納得した場合に入学

教室見学・説明会(無料)随時実施

費 前払いの月謝制。受講料(50分)1,000円と機器使用料200円。当所会員は機器使用料が無料

問 ☎04-7157-3460

時 月・木・土 9時～18時、火・水・金 9時～20時30分

参加には ご予約が必要です

＼ご予約は／ お電話 または QRコード から

クロスワード
お便りコーナー

こちらのコーナーでは、読者より届いた本誌の感想などを紹介します。

●紙面が横4段構成になっていて、すっきりとして読みやすい。特に4段目下段に広告がまとめられているのが良い。こんな企業があるのだと、興味を持って見ることができる。知らない企業が目にとまる
●自転車損害賠償保険がR4.7.1から加入義務化の記事を見て、改めて自転車保険の重要性を認識しました
●7年ぶりに単身赴任から帰ってきました。柏の元気のため、少しは力になりたいと思いました
●柏の景気情報で各業種別のDI(景気状況判断指数)の値が下降気味で、景気が後退している様が分かる。今後も、未だ好転せずでしょうね。コロナ・値上げ問題等が有る為
●花火や柏まつり残念です
●正直だなぁといつも思う。でも本当のことを知らないと何もできないのも事実。必ず良い日が来ると信じてます
●自転車損害賠償保険やウクライナ避難民の就業支援は、一般市民も注目している内容もあり、とても楽しく読ませて頂いてます
●久し振りに全頁をゆっくり眺めることが出来、編集者の御苦労がよく解ったような気がしています。第6頁の「柏の景気情報」については、特に興味深く読みました。DI値が▲なのは残念ですね
●「柏の景気情報」は「景気天気図」を使うなどして分かり易い
●柏の景気情報で原材料高騰、材料不足が製造、建設関係に影響を及ぼしている点等が、よく判る記事だと思った

x Crossword x

コレ 解けます か？
商工かしわQuiz

今月の景品 図書カード

リストから漢字を選び、空マスを埋めクロスワードを完成させ、A～Cのマスに入る漢字でできる熟語は？
※ひとつの文字は1回だけ使います

	■	東			北
A			■		■
■	活	■	金	C	
不		産	■		■
	■		質	■	注
解		■			B

答：

リスト

西	膨	南	放	字
座	文	十	動	問
部	可	屋	大	疑
塔	品			

【景品】
図書カードを抽選で5名にプレゼント

【応募】
ハガキに、下記の情報を記載のうえ、〒277-0011 柏市東上町7-18「柏商工会議所 商工かしわクイズ係り」までお送りください。8月8日(月)必着です。
①クイズの答え　②興味を持った記事・感想など　③応募者情報(郵便番号・住所・氏名)
※7月号の答え「海水浴」

市内151事業所・組合に調査

柏の景気情報 6月

当所は柏市内の事業所等を対象に景気動向調査を実施しています。
調査期間＝令和4年6月21日～令和4年7月4日
調査対象＝市内151事業所・組合(回答数105)
卸・小売業が大幅に改善し、全産業ＤＩは改善。先行きも回復の見方だが、コスト増加に危機感は強い
※【ＤＩとは】売上、採算、業況などを示す景況判断指数。ＤＩ＝「増加・好転などの回答割合」－「減少・悪化などの回答割合」
6月の全産業合計のＤＩ(前年同月比以下同じ)は、▲14.2(前月▲16.0)となり、マイナス幅が1.8ポイント縮小した。

業種別トピックス

【建設業】
「若い従業員の定着は難しい。長年従事している従業員の年齢は上がるが、仕事ができるので工期に支障ない。7月に4回目の仕入値上げが予定され利益に影響」(とび)、「ベイスで畳縁バッグのネットショップを立ち上げ10か月。問い合わせメールや電話から商談が成立。ネット通販がカタログ機能に」(畳)

【製造業】
「コロナ当初の緊急事態宣言で車検の3か月延長があったため、4、5月の車検部品の売上が減少。中国の生産・物流の混乱で、一部の部品が欠品増」(自動車付属品)、「海外受注が堅調で、円安の影響で今後も需要は増えそう」(機械・同部品)

【卸・小売業】
「コロナ規制の緩和でリモートからの戻りが影響し、スーツ等外出着の需要が回復。一方、値上がりニュースで食物販は買い控え傾向」(百貨店)、「気温上昇で、顧客動向は午前と夕方以降に分断。夏物衣料は好調。外食にシフトした分、食品の客数が伸び悩む」(大型小売店)

【サービス業】
「原価上昇に伴い、メニューを見直し。猛暑で来店客が減るので、駅前デパートに短期出店、キャンプ場への卸売を増加して調整」(飲食店)、「光熱費上昇、物価高、猛暑が悪影響。ここ2年間はコロナバブルで売上拡大。今年もコロナ前比で110～115%の見込み」(ゴルフ練習場)

【全国との比較】
全産業の合計ＤＩは柏▲14.2に対し全国▲20.3で、柏のマイナス幅の方が小さい。

業況ＤＩ値(前年同月比)の推移 ※DI＝「好転」の回答割合－「悪化」の回答割合

	R4 1月	2月	3月	4月	5月	6月	先行き見通し 7月～9月
全産業	▲15.9	▲19.1	▲28.5	▲14.5	▲16.0	▲14.2	▲8.5
建設	▲19.0	▲40.0	▲19.0	▲16.0	▲15.7	▲21.0	▲10.5
製造	△6.6	±0.0	▲36.0	▲18.5	▲16.0	▲22.2	△3.7
卸・小売	▲16.2	▲41.6	▲40.5	▲29.4	▲34.3	▲12.1	▲33.3
サービス	▲29.5	△2.9	▲13.7	△12.5	△8.3	▲3.8	△11.5

令和4年度業況ＤＩ値(前年同月比)の推移

景気天気図

	全産業	建設	製造	卸・小売	サービス
柏の景気	▲14.2	▲21.0	▲22.2	▲12.1	▲3.8
CCI-LOBO	▲20.3	▲29.3	▲19.8	▲32.2	▲4.4

柏と全国の景気天気図
特に好調 DI≧50 / 好調 50>DI≧25 / まあまあ 25>DI≧0 / 不振 0>DI≧▲25 / 極めて不振 ▲25>DI

告知

会員のみ

柏商工会議所創立50周年事業会員大会
柏市立柏高等学校吹奏楽部コンサート

当所は、昨年創立50周年を迎えました。会員の皆様へ感謝の気持ちを込めて会員大会を開催します。“音楽の街かしわ”を象徴する“イチカシ吹奏楽部”のコンサートをお楽しみください。ご応募お待ちしています。

時 令和4年9月23日(金・祝)
所 柏市民文化会館　大ホール
※駐車場はご利用いただけません。公共の交通機関をご利用ください
対 柏商工会議所　会員事業所
※未就学児の方のご来場はご遠慮ください
演奏者 柏市立柏高等学校吹奏楽部
内 ●第1部　開場10時15分　開演11時～13時終了
●第2部　開場15時15分　開演16時～18時終了
※1部、2部のコンサートプログラムは同じです
※全席指定となります。ご希望の席を指定することはできません
※会場定員に達し次第ご応募を締め切ります。ご了承ください
費 無料
※当日会場内に設置している吹奏楽部への活動支援募金にご協力下さい
申 ＱＲコードリンク先の申込フォームからお申し込みください
問 業務課☎04-7162-3315(担当:木村)

申込フォーム

会員紹介

ザ・クレストホテル柏
総支配人　田伏 奈緒美さん

帝国ホテルグループ初の女性総支配人として活躍されている田伏奈緒美さんに、本業を活かしたSDGsの取り組みや、地元柏で愛されるクレストホテルの魅力についてお話を伺いました。

SUSTAINABLE DEVELOPMENT GOALS　クレストホテルが取り組む11のゴール

クレストホテルは、87の客室 7つのバンケットにレストランとチャペルを備えたコミュニティホテルとして2000年に開業しました。帝国ホテルグループでは、2015年に国連でSDGsが採択される前から、ゴミの分別や環境に配慮した取り組みを行ってきましたが、2020年に「サステナビリティ推進委員会」を発足し、環境だけではなく社会・経済への取り組みにも力を入れています。

SDGsの主な取り組みの一部をご紹介します

① 環境への取り組み

- 照明器具のLED化(電気使用量が従来の15%に抑えられる)
- レインフォレストアライアンス認証を得たコーヒーを提供
- とうもろこしから作った「土に還るストロー」や「紙製パックのミネラルウォーター」など、脱プラスチックを推進
- 「混ぜればゴミ、分ければ資源」を合言葉にゴミを20種類に分別
- 食品ロス(出汁を取った鰹節も余すことなくふりかけにして朝食で提供)

② 地域貢献

- 柏をまるごと知って楽しむ子ども向け企画の販売
- 地域一体の防災対策・西口商店会との連携
- 地域調達促進　■コワーキングスペース新設

③ お客様の安全安心/新型コロナウイルス対策

- 災害・テロ対策のマニュアル整備
- ホテル入口にサーモグラフィ検温器とアルコール自動噴霧器の設置
- 出入り口の導線を区分け　■就業時の第三者による検温チェック

④ ダイバーシティ

- メンタルヘルスケアやコンプライアンス研修を実施
- 子どもが3歳の年度末まで育児休業が取得可能　■女性活躍

⑤ 人材育成

- 「さすが帝国ホテル推進活動」で、年間大賞(団体表彰)を2回受賞
- 調理師専門学校の実習生の受入れ

帝国ホテル初代会長 渋沢栄一翁の公益性の追求の信念が今も脈打つクレストホテル。地元企業との様々なコラボレーションを始め、地域密着で柏に貢献したいという真摯な姿がクレストホテルの愛され続ける理由の一つだと感じました。

報告

会員はこのプレートが目印です

新入会員紹介(令和4年6月加入)

情報公開希望の事業所のみ掲載

部会	事業所名	事業所在地	電話番号	営業内容
建	カドルデザイン	柏市増尾	070-8468-8198	外構・造園工事業
	大和工業	柏市豊四季		ボイラー設置工事
工	(株) TOPTONE	柏市青葉台	090-1504-3517	楽器部品製造業
保	大衆焼肉わだい家柏店	柏市旭町	04-7192-8800	飲食業(焼肉店)
	花いちもんめ	柏市増尾台	04-7173-9233	飲食業(居酒屋)
サ	ハレマリー	柏市布施新町	090-3144-8792	結婚相談所
	グリーンスフィア・テクノロジー(株)	柏市若柴	04-7196-6789	専門サービス業(ビジネスコーディネート)・化学製品卸売
	(株) TEMPRONT	柏市若柴	080-3215-6584	デザイン(グラフィック・Web・イラスト)
	柏C＆Fサポート	柏市豊四季	04-7106-0033	食品機械整備
法	住まいのお金FP相談室	柏市若柴	050-5052-1298	FP事務所(住宅相談)
	Do Soccer Club	柏市若柴	029-886-4742	サッカースクール、フットサルコート運営
	石井治療院	柏市西原	04-7100-8889	指圧・整体の施術
	千葉県社会保険労務士会東葛支部	柏市東上町	04-7135-2560	社会保険労務士業務
	デイサービス ちーちゃん家	柏市南逆井	04-7105-3045	介護保険事業
	原園宜治税理士事務所	柏市中央	04-7164-0606	税理士事務所
特	(株)NEXT	柏市手賀の杜	04-7105-5490	一般住宅の給排水設備工事及び上下水引き込み工事

※法人形態は、略称で記載しております

建＝建設業部会　金＝金融・保険業部会
工=工業部会　保＝保健環境衛生部会
商1＝商業第1部会　サ＝サービス諸業部会
商2＝商業第2部会　法＝法務・医療・教育部会
商3＝商業第3部会　特＝特別会員

心動かす、動画制作。
制作実績
らしく、楽しく。
京葉広告社
TEL 04-7166-4411

オンラインでわずか1分でできる　EVERライン
補助金・助成金 診断
3つのポイント
①オンライン上で完結！ ②その場で結果が分かる！ ③すぐ申請相談依頼ができる！
いますぐサイトにアクセス！
https://shindan.jmatch.jp/writeup/?everline
大手企業の「中小の会社様を黒字にする」という取り組みに賛同し、業務提携により広く紹介をすることとなりました。弊社もコロナ助成金、通常助成金約2,000万円獲得いたしました。お陰様で、2021年度コロナ禍の中、黒字を確保できました。是非この機会にお試しください。

情報は重要な経営資源です!
メールで各種支援策やビジネスに関する情報をご案内。
柏商工会議所
We Kashiwa
登録はこちらから
柏商工会議所
The Kashiwa Chamber Of Commerce and Industry

柏商工会議所を名乗る不審メールにご注意を！

当所、または当所職員が送信したようなメールを装い、不正なWEBサイトへ誘導しようとしたり、添付ファイルを開かせてウイルスに感染させようとする「迷惑メール」が確認されております。

迷惑メールの見分け方
① メール開封前に差出人のメールアドレスを確認
② 添付ファイルの拡張子やURLを確認
③ メール本文の日本語が不自然でないか

不審なメールを受信された場合にはメール本文の内容表記をよく確認し、安易に記載されているURLやリンク先や添付ファイルなどは開かず、メールを削除してください。

【本件のお問い合わせ】柏商工会議所 総務課 Tel：04-7162-3325

会員のみ

ザ・ビジネスモール活用術
会員向けオンラインセミナー

主催 ザ・ビジネスモール事務局(大阪商工会議所)

ザ・ビジネスモール事務局では当サービスをより知っていただくためにオンラインセミナーを実施します。ザ・ビジネスモールに登録したけど、どう利用するか迷っている、もっと積極的に使っていきたい方などを対象にしたオンラインセミナーです。

①ザ・ビジネスモールの活用方法　マッチング売り手編(20分)

時 令和4年8月9日(火)14時～14時20分

内 ●商談モールの仕組みの説明
●売り手としての活用方法
●案件メールの設定
●案件詳細画面の見方
●質問と応募について　注意点と操作方法
●応募について　注意点と操作方法
●応募後の流れ
●買い手とのやり取り
●商談成立報告について

②街で活躍するお店のホームページに嬉しいサービス『BMテンポ』の紹介セミナー(60分)

時 令和4年8月30日(火)14時～15時

内 ●サービスの紹介・特長
●ログイン～基本情報～テンプレート適用
●ページ編集方法のご紹介
●下書き保存と公開ページについて
●タブ編集と削除の注意
●クーポンページ
●公開URLと、独自ドメインサービスの紹介
●YouTubeの埋め込み、FBのプラグイン設定
●検索エンジン向け設定
●買い物かごを付ける場合(b-SmileShopの簡単な説明)

問 ザ・ビジネスモール事務局(大阪商工会議所)☎050-7105-6220(担当:島田)

詳細はこちら

非会員も可

まだ間に合う!
IT導入補助金2022セミナー
～補助金を活用して、貴社のインボイス制度も対応をしませんか～

IT導入補助金は、中小企業・小規模事業者様の生産性向上と業務効率化を支援するため、国がITツール導入時の経費の一部を補助する制度です。また、2022年度は、来年2023年に迫ったインボイス制度導入への対応のため「デジタル化基盤導入枠」が新設され、利用しやすくなりました。

本セミナーではIT導入補助金の概要や申請のポイントについてわかりやすくご紹介しますので是非ご参加ください。

時 令和4年8月19日(金)15時～16時30分

所 柏商工会議所402・403会議室(オンライン参加も可)

対 市内中小企業、小規模事業者

師 富士フイルムビジネスイノベーションジャパン株式会社(情報処理支援機関(=スマートSMEサポーター)認定事業所) 鈴木 貴寛 氏

内 ①IT導入補助金の概要
②2022年度の最新情報(インボイス対応に特化した特別枠について など)
③補助金制度の活用事例

費 無料

問 振興課☎04-7162-3305(担当:梅澤)

他 個別相談あり

非会員も可

事業の継続・発展を目指す!
実践 販売促進かしわ道場2022

SNSの普及率は年々上昇し、商品やサービスとの最初の"出会いの接点"は変化しています。事業者と消費者が直接的にコミュニケーションをとり、SNSをどのように活用するかの戦略と実行の設計が重要です。この講習ではQRコードやアンケートの活用等、実店舗とオンラインとを結びつける導線の作り方などを学び、今のトレンドを知り、より効果的な販促でセールスプランを立案します。また、ハザードマップに基づいた自店舗の抱える「災害リスク」を考え、自社の強みを活かした事業計画書の作成し、実践、効果検証まで体系的に学んでいきます。

時 令和4年9月7日・14日・21日、10月5日・12日・26日、令和5年1月25日の各(水)計7回
各回17時30分～20時

所 柏商工会議所会議室

対 柏市内の事業者、柏市内の創業予定者

師 中小企業診断士　梅林行一氏 他

内 ▼事業計画書の策定意義、自店舗の「強み」の確認
▼来客数増加につなげるオンライン販促
▼商圏情報を生かした外部環境と災害リスク分析
▼店舗・ペーパーメディアを利用した販売促進
▼事業計画書への落とし込みと具体的販売促進施策の検討
▼販売促進施策発表会
▼効果測定、改善活動(PDCA)について
別途、個別相談も実施します。

費 (全7回分)会員2,000円　非会員5,000円

定 先着15名

申 直接お電話にてお申込みください

問 振興課☎04-7162-3305(担当:内海・小山)

KASHIWA PLAZA HOTEL
柏プラザホテル

沿線随一の
本格派ビジネスホテル
『柏駅』南口・西口1分
※大型バス駐車場あり。
無料(要予約)

ルームタイプ	料金(1室)
シングルルーム	5,500円～
ダブルルーム	7,700円～
ツインルーム	9,900円～

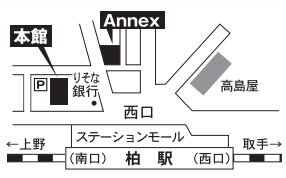

本　館☎04-7147-1111
Annex☎04-7147-1115

募集

ご利用ください!柏商工会議所貸会議室
当所会員は料金3割引き、会議・研修会・面接に最適!検診車駐車可

■料金表(　)内は会員価格　※消費税10%を含んだ料金です

会議室名	面積(㎡)	人数	9:00～12:00	13:00～17:00	17:30～20:30	
302会議室	76	30	14,300円(10,010円)	18,700円(13,090円)	16,570円(11,550円)	
401会議室	159	70	23,100円(16,170円)	29,700円(20,790円)	27,500円(19,250円)	401～403会議室は通しでの使用が可
402会議室	77	30	14,300円(10,010円)	18,700円(13,090円)	16,570円(11,550円)	
403会議室	81	30	14,300円(10,010円)	18,700円(13,090円)	16,570円(11,550円)	
603会議室	22	10	7,700円(5,390円)	8,800円(6,160円)	8,800円(6,160円)	

※付帯設備(液晶プロジェクター、マイク、無線LAN、ホワイトボード等)が利用できます
※ホワイトボードを除き、要追加料金
※検診車(1台)を駐車する場合、1時間につき1,650円の駐車料金がかかります
※現在、貸出人数の上限は各会議室の人数の半分となります

402及び403会議室

401～403会議室通し